STUDIUM UWARUNKOWAŃ I KIERUNKÓW ZAGOSPODAROWANIA PRZESTRZENNEGO GMINY PIEKOSZÓW

INFRASTRUKTURA TECHNICZNA

SKALA 1: 10 000

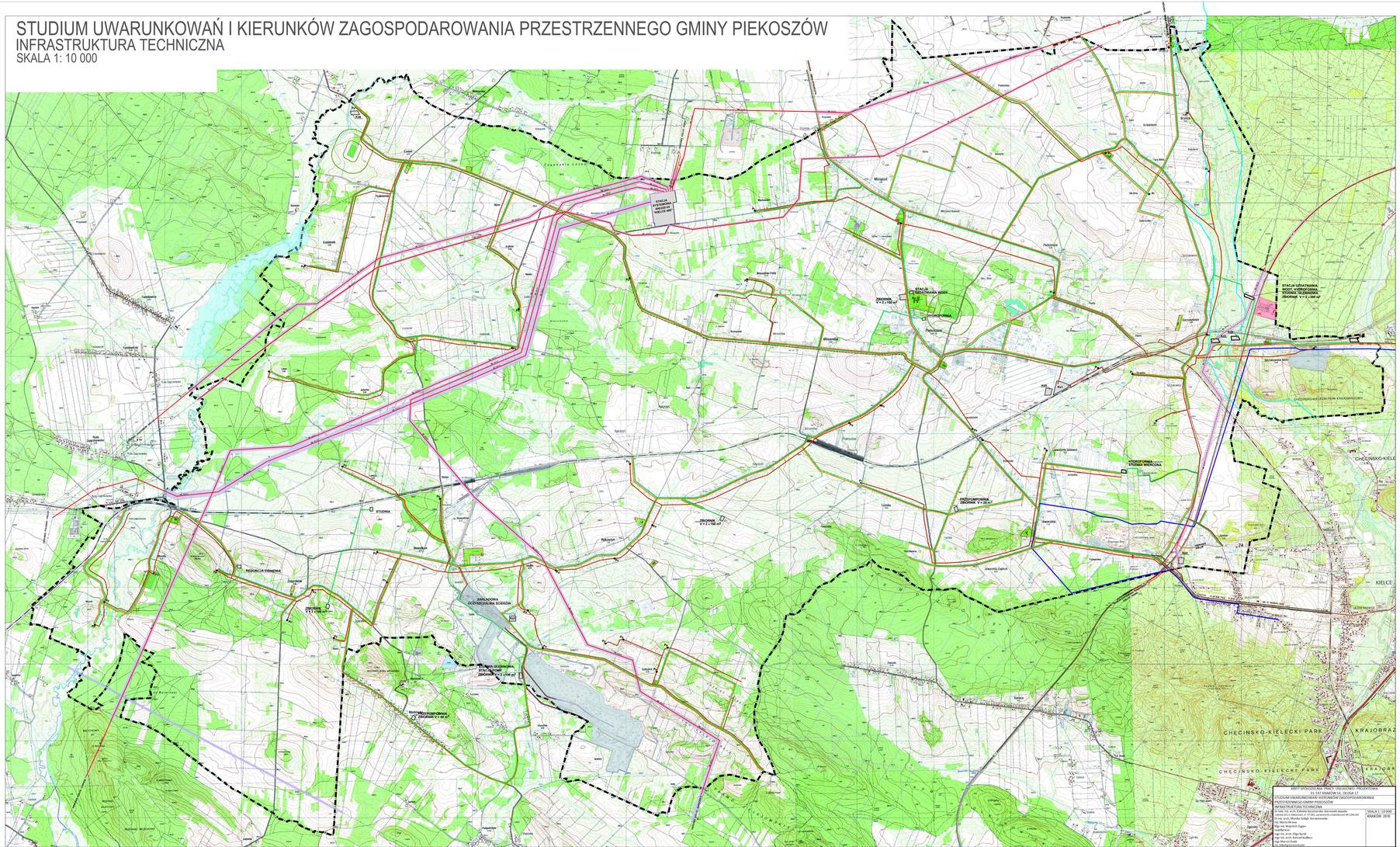

ELEMENTY INFRASTRUKTURY TECHNICZNEJ , OZNACZONE KOLORAMI I SYMBOLAMI LITEROWYMI

- ISTNIEJĄCA SIEĆ WODOCIĄGOWA
- PLANOWANA SIEĆ WODOCIĄGOWA
- ISTNIEJĄCY UKŁAD GRAWITACYJNO - POMPOWY ŚCIEKÓW KOMUNALNYCH
- PLANOWANY UKŁAD GRAWITACYJNO - POMPOWY ŚCIEKÓW KOMUNALNYCH
- PLANOWANA SIEĆ GAZOCIĄGÓW ŚREDNIEGO CIŚNIENIA
- ISTNIEJĄCA NAPOWIETRZNA LINIA ELEKTROENERGETYCZNA 400 kV Z OBSZAREM PASA TECHNOLOGICZNEGO (2 x 40 m)
- PLANOWANA NAPOWIETRZNA LINIA ELEKTROENERGETYCZNA 220 kV RADKOWICE - KIELCE PIASKI Z OBSZAREM PASA TECHNOLOGICZNEGO (2 x 25 m)
- ISTNIEJĄCA NAPOWIETRZNA LINIA ELEKTROENERGETYCZNA 220 kV Z OBSZAREM PASA TECHNOLOGICZNEGO (2 x 25 m)
- ISTNIEJĄCA NAPOWIETRZNA LINIA ELEKTROENERGETYCZNA 110 kV Z OBSZAREM PASA TECHNOLOGICZNEGO (2 x 14,5 m)
- Kol - 2 OCZYSZCZALNIA ŚCIEKÓW
- ISTNIEJĄCA PRZEPOMPOWNIA ŚCIEKÓW KOMUNALNYCH
- PLANOWANA PRZEPOMPOWNIA ŚCIEKÓW KOMUNALNYCH
- Kol - 1 OCZYSZCZALNIA WÓD DESZCZOWYCH

ARPIT SPOŁECZNA PRACA I DOŁOŻONY TRUDZYŁEŃ
31-147 KRAKÓW UL. DUGA 17
STUDIUM UWARUNKOWAŃ I KIERUNKÓW ZAGOSPODAROWANIA PRZESTRZENNEGO GMINY PIEKOSZÓW
INFRASTRUKTURA TECHNICZNA
SKALA 1: 10 000
KRAKÓW 2010
Autorzy:
Urbanista mgr inż. arch. Ewa Czarnecka-Jagoda
Urbanista mgr inż. arch. Ewa Czarnecka-Jagoda
Urbanista mgr inż. arch. Monika Gołąb- Karaminowska
Urbanista mgr inż. arch. Olga Sipak
Urbanista mgr inż. arch. Dariusz Kudłacz
Urbanista mgr inż. arch. Ewa Czarnecka-Jagoda
Ks. Jakub Kowalczyk