

KONSTRUKCJA - JEZDNIA

1. Nawierzchnia z kostki betonowej gr. 8cm - kolor czerwony, na podsypce cem.-piask. gr. min. 3cm.
2. Podbudowa z kruszywa 0/31,5 - gr. 20 cm
3. Podbudowa z gruntu stabilizowanego cementem o $R_m=2,5$ MPa - gr. 20cm
4. Podłoże - wypraofilowane i zagęszczone.

DŁUGOŚĆ ZGODNIE Z PLANEM SYTUACYJNYM

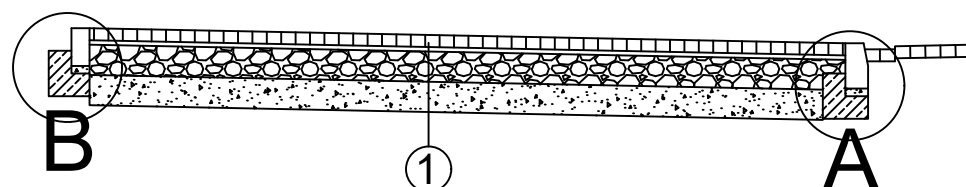

Autor: Usługi Doradztwa Technicznego BINGO Benjamin Szymczyk ul. Skibowa 24, 25-147 Kielce tel. 600 966 118; e-mail: udt.bingo@gmail.com				
Inwestor: Gmina Piekoszów ul. Częstochowska 66a 26-065 Piekoszów				
Tytuł projektu: Przebudowa bocznych odnóg ul. Jarzębinowej w Piekoszowie				
Faza opracowania: Projekt budowlano-wykonawczy				Skala: 1:50
Nazwa rysunku: Szczegół zjazdu				
Projektował:	Nazwisko mgr inż. Michał Dyrdół	Date 09.2018	Podpis _____	Nr rysunku 5
Opracował:		Date 09.2018		
mgr inż. Benjamin Szymczyk				